

# VÝKAZ DOSAVADNÍHO A NOVÉHO STAVU ÚDAJŮ KATASTRU NEMOVITOSTÍ

Dosavadní stav			Nový stav														
Označení pozemku parc. číslem	Výměra parcely		Druh pozemku	Způsob využití	Označení pozemku parc. číslem	Výměra parcely		Druh pozemku	Typ stavby	Způsob využití	Způsob určení výměr	Porovnání se stavem evidence právních vztahů					
	ha	m <sup>2</sup>				ha	m <sup>2</sup>					Díl přechází z pozemku označeného v		Číslo listu vlastnictví	Výměra dílu		Ozn. dílu
												katastru nemovitosti	dřívejší poz. evid.		ha	m <sup>2</sup>	
474/1	1	12 07	<u>ostat.pl.</u> <u>ostat.kom.</u>		474/1	1	10 96	<u>ostat.pl.</u> <u>ostat.kom.</u>			0						
					474/19		1 09	<u>ostat.pl.</u> <u>jiná pl.</u>			2	474/1	10001		1	09	
					474/20		2	<u>ostat.pl.</u> <u>jiná pl.</u>			2	474/1	10001			2	
	1	12 07				1	12 07										

<b>GEOMETRICKÝ PLÁN</b> pro <p style="text-align: center;"><i>rozdělení pozemku</i></p>	Geometrický plán ověřil úředně oprávněný zeměměřický inženýr: Jméno, příjmení <b>Ing. Radka Novotná</b>	Stejnopis ověřil úředně oprávněný zeměměřický inženýr: Jméno, příjmení <b>Ing. Radka Novotná</b>
	Číslo položky seznamu úředně oprávněných zeměměřických inženýrů: <b>2195/03</b>	Číslo položky seznamu úředně oprávněných zeměměřických inženýrů: <b>2195/03</b>
	Dne: <b>23.05.2017</b> Číslo: <b>233/2017</b>	Dne: <b>29.05.2017</b> Číslo: <b>252/2017</b>
	Náležitostmi a přesností odpovídá právním předpisům.	Tento stejnopis odpovídá geometrickému plánu v elektronické podobě uloženému v dokumentaci katastrálního úřadu.
Vyhotovitel: <b>GEOTEP Müller Erich Ruská 1051/6, Teplice</b> Číslo plánu: <b>331-3103/2017</b> Okres: <b>Teplice</b> Obec: <b>Světec</b> Kat. území: <b>Světec</b> Mapový list: <b>Most 1-1/42</b> Dosavadním vlastníkům byla poskytnuta možnost seznámit se v terénu s průběhem navrhovaných nových hranic, které byly označeny předepsaným způsobem. <p style="text-align: center;"><i>sloupky plotu</i></p>	Katastrální úřad souhlasí s očíslováním parcel.  KÚ pro Ústecký kraj KP Teplice Iva Podhrázká PGP-572/2017-509 2017.05.25 14:20:47 CEST	

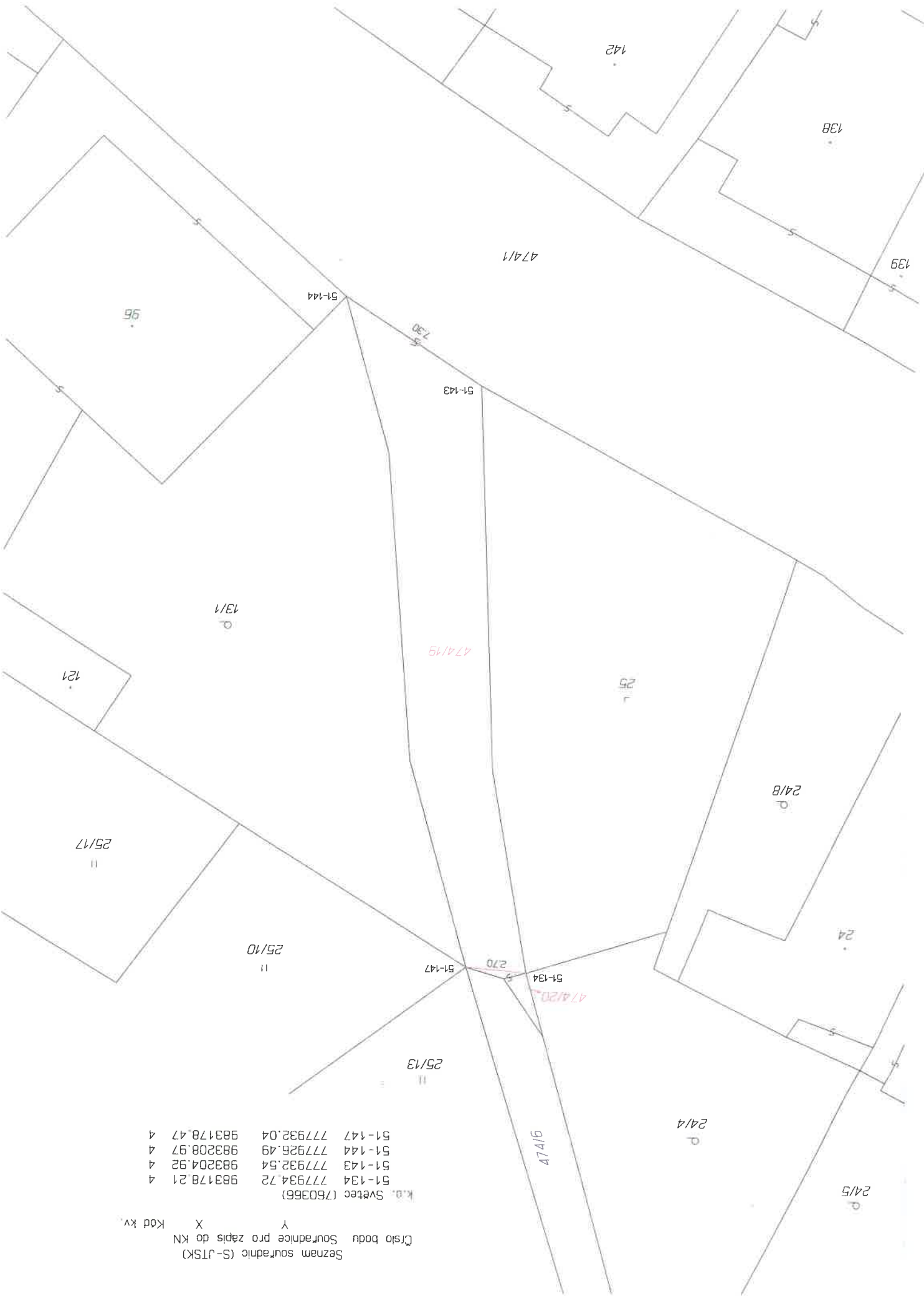



Seznam souřadnic (S-JTSK)  
 Číslo bodu    Souřadnice pro zápis do KN    Y    X    Kód kv.

51-134	777934.72	983178.21	4
51-143	777932.54	983204.92	4
51-144	777926.49	983208.97	4
51-147	777932.04	983178.47	4

K.č. Svétec (750366)